

제32회 koita  
기술경영인  
하계포럼



제32회 koita 기술경영인 하계포럼

# 사람과 AI, 기술과 미래를 향한 동행

2026. 7. 1. (수) ~ 7. 4. (토)  
롯데호텔 제주

koita 한국산업기술진흥협회  
Korea Industrial Technology Association

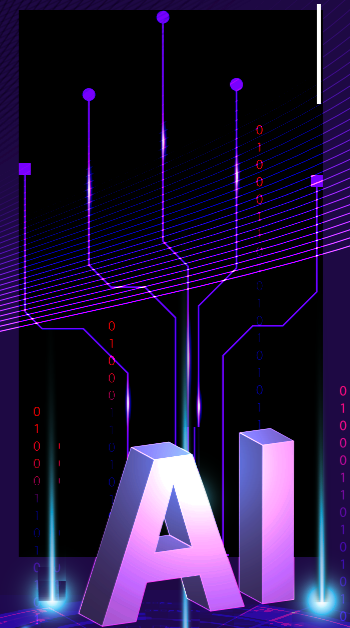

# 일정안내

※ 프로그램은 사정에 따라 변경될 수 있습니다.

|                    |             |                          |         |
|--------------------|-------------|--------------------------|---------|
| DAY 1<br>7월 1일 (수) | 16:30~16:40 | [개회사] 구자균 회장(한국산업기술진흥협회) |         |
|                    | 16:40~17:50 | [기조강연] 섭외 중              |         |
|                    | 18:20~19:40 | [환영만찬]                   |         |
|                    | 20:00~21:00 | [환영공연] 제주 프라임 필하모닉 오케스트라 | * 경품 추첨 |

|                    | 경영·TECH 강좌   | 경제 강좌                                     | 가족 강좌   |
|--------------------|--|---|---|
| DAY 2<br>7월 2일 (목) | 08:30~09:40<br>[경영] 조용민 대표(언바운드랩)<br>2026 AI 전환 사례로 살펴보는 리더십 레서피 | [경제] 전영수 교수(한양대학교)<br>인구변화와 기회미래          | [건강] 임형택 CMO(메디웨이)<br>눈 사진 한 장이 알려주는 내 몸의 시그널 |
|                    | 10:00~11:10<br>[트렌드] 박현영 소장(생활변화관측소)<br>AI시대, 그림에도 불구하고          | [재테크] 강정수 센터장(블루닷AI)<br>AI 경제 진화과 비즈니스 기회 | [교육] 문유석 작가<br>쾌락독서                           |
|                    | [유아 돌봄 프로그램] 키즈 쿠킹 클래스(롯데호텔)                                     |   |   |
| 오후                 | [자율 프로그램] 제5회 KOITA 회장배 친선골프대회(롯데스카이힐), 문화체험 등                   |   |   |

|                    | 경영·TECH 강좌   | 문화 강좌   | 인문 강좌                                       |
|--------------------|--|---|---|
| DAY 3<br>7월 3일 (금) | 08:30~09:40<br>[경영] 황성현 교수(가천대학교)<br>AI 시대 살아남는 조직의 공통점과 조직문화                    | [미술] 조성익 교수(홍익대학교)<br>완벽한 휴식을 위한 인생공간             | [역사/철학] 임용한 대표(KJ인문경영연구원)<br>역사를 품은 리더의 자세  |
|                    | 10:00~11:10<br>[기술] 이인아 교수(서울대학교)<br>우리 뇌가 만드는 미래 - 맥락, 상상력, 그리고 AI 시대 창의적 뇌의 조건 | [예술] 한 호 작가(한호아트센터)<br>예술 Eternal Light - Space 0 | [법률] 정재민 변호사(JM파트너스)<br>상속을 언제, 어떻게 준비할 것인가 |
|                    | [유아 돌봄 프로그램] 키즈 아트 클래스(롯데호텔)   |   |   |
| 오후                 | [자율 프로그램] 친선경기(롯데스카이힐), 문화체험 등   |   |   |
| 21:00~22:00        | [문화공연] 가수 신승훈  | * 골프대회 시상식/경품추첨                                   |   |

|                    |             |   |         |
|--------------------|-------------|---|---------|
| DAY 4<br>7월 4일 (토) | 09:00~10:10 | [통합강연] 신영철 교수(강북삼성병원)<br>행복한 리더를 위한 정신과의사의 조언 | * 경품 추첨 |
|                    | 10:30~10:40 | [폐회사] 구자균 회장(한국산업기술진흥협회)                      |         |

# 강연안내

※ 사전 Q&A  
QR코드를 스캔해 연사에게  
궁금한 점을 남겨주세요.



DAY 1  
7월 1일 (수)

16:30~16:40

## 개회사



구자균 회장  
한국산업기술진흥협회

현) LSELECTRIC 회장, 한국전기산업진흥회 회장  
현) 한국스마트그리드협회 회장  
전) 세계스마트그리드협회 부회장, 대한전기학회 부회장  
전) 고려대학교 국제대학원 교수, 국민대학교 경영학과 교수

16:40~17:50

## 기조강연

섭외 중

18:20~19:40

## 환영만찬



20:00~21:00

## 환영공연 제주 프라임 필하모닉 오케스트라

음악은 세상을 모두 담을 수 있는 것이다  
- 플라톤(Platōn, BC427 ~ BC347)

제주 프라임 필하모닉 오케스트라(JPPO)는 '나의 감동(感動)과 너와의 동감(同感), 그리고 모두의 공감(共感)'에 초점을 두고 2014년 창단된 제주페스티벌심포니오케스트라(JFSO)가 개칭된 단체이다. 뛰어난 실력과 음악성을 겸비한 전문 연주자들로 구성된 JPPO는 마음을 움직이는 음악이 곧 사람을 변화시키는 교육이라 믿고, '세상을 모두 담을 수 있는 음악'을 추구한다. JPPO는 음악을 통해서 삶의 여유와 즐거움을 나누고 제주 지역문화예술 발전에 기여하고 있는 전문 연주단체이다.



# 강연 안내

※ 사전 Q&A  
QR코드를 스캔해 연사에게  
궁금한 점을 남겨주세요.



**DAY 2**  
7월 2일 (목)

## 경영·TECH 강좌

08:30~09:40

### [경영] 2026 AI 전환 사례로 살펴보는 리더십 레서피

미국과 한국의 기업과 연구기관 들의 AI 전환 사례를 바탕으로 문제 정의의 실질적인 방법론과 실제 임팩트를 엔지니어링할 수 있는 리더십 방법론을 공유하고 즉각적으로 활용할 수 있는 AI recipe 의 방향성을 함께 고민해보고자 한다.

**조용민 대표**  
언바운드랩

현) 언바운드랩 투자총괄 대표  
전) Google 임원  
전) 삼성전자 기획그룹  
전) IBM 마케팅팀  
전) Accenture 전략컨설팅 그룹



10:00~11:10

### [트렌드] AI시대, 그럼에도 불구하고

데이터를 통해 시대를 바라보는 시선을 높여 시대의 흐름 속에서 나의 미래, 업의 미래를 생각한다. 데이터를 통해 트렌드를 본다는 것의 의미 이해, 트렌드를 보는 축의 이해, 축을 통해 시대의 흐름 (트렌드)를 이해하고 나와 우리의 미래를 생각해 본다.

**박현영 소장**  
생활변화관측소

현) (주)생활변화관측소 소장, 대표이사  
전) 바이브컴퍼니(구 다음소프트)  
생활변화관측소 소장  
전) 한국갤럽, 리서치 인터내셔널 근무



## 가족 강좌

08:30~09:40

### [건강] 눈 사진 한 장이 알려주는 내 몸의 시그널

'눈은 건강의 창'이라는 말이 있다. 눈의 망막은 우리 몸에서 유일하게 혈관을 직접 눈으로 관찰할 수 있는 곳이기 때문이다. 그렇다면 이 혈관을 들여다보는 것만으로 내 몸 깊은 곳의 질병까지 미리 막을 수 있을까? 최근 눈부시게 발전한 인공지능(AI)은 망막 혈관의 미세한 변화를 분석해, 증상이 없어 더 무서운 심혈관 및 콩팥 질환의 위험을 미리 예측해 낸다. 복잡한 검사 없이 간단한 눈 사진 한 장으로 내 몸의 숨은 적신호를 찾고 건강한 미래를 챙기는 법을 알아본다.

**임형택 CMO**  
메디웨일

현) (주)메디웨일 의학총책임자(CMO)  
전) 듀크-싱가포르국립과대학 조교수  
전) 싱가포르국립안과병원 안과전문의  
전) 신촌세브라스병원 안과 임상조교수



10:00~11:10

### [교육] 쾌락독서

시와 유튜브, 숏폼 콘텐츠의 시대. 그럼에도 불구하고 우리가 책을 읽어야 하는 이유. 책벌레 소년이 법관 출신 작가가 되기까지. 독서의 즐거움, 독서법, 독서가 우리의 삶에 주는 의미.

**문유석 작가**

현) 작가 - 드라마 '프로보노', '악마판사', '미스 함무라비'  
저서 - '개인주의자 선언', '쾌락독서', '나로 살 걸심' 등  
전) 서울중앙지법 부장판사  
전) 서울고등법원 판사  
전) 대법원 정책담당관



## 경제 강좌

08:30~09:40

### [경제] 인구변화와 기회미래

- 거시경제로 본 인구변화의 본질과 대안
- 인구변화의 양적/질적변수에 따른 기회지점
- 인구변화와 새로운 비즈니스의 검토

**전영수 교수**  
한양대학교

현) 한양대학교 국제대학원 교수  
현) 서울시 인구정책/대개조위원회 자문위원  
현) 국무총리 외국인정책위원회 민간위원  
전) 대통령직속 일자리위원회 전문위원  
전) 국토부/고용부/법무부 자문위원



10:00~11:10

### [재테크] AI 경제 진화와 비즈니스 기회

AI 산업의 경쟁은 이제 "누가 더 뛰어난 모델을 만들었는가"를 넘어, "누가 더 비싼 지능을 더 경제적으로 운영하고, 실제 비즈니스에 연결하는가"의 단계로 이동하고 있다. NVIDIA GTC 2026 이후 더욱 분명한 추론(Inference) 중심의 AI 경제를 출발점으로, OpenAI와 Anthropic의 경쟁을 통해 학습 비용과 추론 비용이 매출, 영업이익, 기업가치에 어떤 차이를 만들어내는지를 알아본다.

**강정수 센터장**  
블루닷 AI

현) (주)블루닷에이아이 연구센터장  
전) 대통령비서실 디지털소통센터장  
전) (주)메디아티 대표  
전) 연세대학교 경영학과 특임교수



# 강연 연계 체험 프로그램

## 동아ST의 닥터눈

[건강] 포럼에 참여하시는 분들이라면 누구라도 동아ST의 닥터눈 체험이 가능합니다.

■ 일 자: 7.2(목) ~ 7.3(금)



■ 닥터눈은 간단한 눈 사진 촬영만으로 눈 건강뿐 아니라 전신 건강 위험까지 확인할 수 있는 AI 솔루션입니다.

### 닥터눈 Fundus (눈 질환 확인)

눈을 찍은 사진을 AI가 분석하여 당뇨망막병증, 황반변성, 녹내장 등 주요 안질환의 이상 여부를 빠르게 확인할 수 있습니다.

- 별도의 복잡한 검사 없이
- 짧은 시간 안에 눈 건강 상태를 체크할 수 있어 현재 GC아미메드, 하나로 등 건강검진센터와 병원에서 실제로 사용되고 있습니다.

### 닥터눈 CVD (심혈관 위험 예측)

눈 속 혈관 정보를 바탕으로 심장질환(심근경색, 협심증 등)의 위험도를 예측합니다.

- 원래는 CT 촬영이 필요한 검사 수준의 정보를
- 간단한 눈 검사로 확인할 수 있는 것이 특징입니다
- 국내에서 신촌세브란스 등의 상급종합병원에서도 실제 진료에 활용되고 있습니다.

# 부대 프로그램

## 가족 참여 프로그램



“함께 만드는 순간, 오래 남는 우리의 이야기”

가족과 함께하는 따뜻한 순간을 사진으로 남기고, 직접 꾸미는 과정을 통해 더욱 의미 있는 추억을 완성해보세요!  
서로의 시간을 나누는 기억은 오래 남습니다.

## 제주 걱정인형 만들기 체험



“작은 인형에 담은 나만의 바람과 위로”

제주의 감성을 담은 걱정인형을 직접 만들며 나의 고민과 바람을 조용히 담아보는 시간입니다. 손끝에서 완성되는 인형과 함께, 소소하지만 따뜻한 위로를 경험해보세요.

## 페이스 페인팅



“나를 표현하는 가장 즐거운 방법”

얼굴과 손, 팔 위에 자유롭게 펼쳐지는 컬러의 세계. 원하는 디자인을 선택하고, 나만의 개성을 표현해보세요! 작은 변신만으로도 색다른 즐거움과 활기를 더해드립니다.

## 교복 사진관

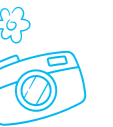

“시간을 입고, 추억을 다시 만나다”

교복을 입고 사진을 찍으며 학창 시절의 감성을 다시 마주해보세요. 익숙하면서도 설레는 모습 속에서 잠시나마 시간여행을 떠나는 특별한 경험을 선사합니다.

# 체험 프로그램

## HL사이언스의 DTC 유전자 검사



무료 체험

포럼에 참여하시는 선착순 100분을 대상으로 HL사이언스의 DTC 유전자 검사 체험이 제공됩니다. 현장에서 간편하게 참여하실 수 있으며, 개인 맞춤 건강 관리를 위한 정보를 확인해보실 수 있습니다.

■ 일 자: 7.2(목) ~ 7.3(금)

|   |   |   |  |
|---|---|---|--|
| <p><b>간편한 검사 신청</b></p> <p>현장에서 신청서 작성 후 검사 키트 수령</p> | <p><b>간단한 샘플 채취</b></p> <p>구강 상피세포 채취로 간편하게 검사 진행</p> | <p><b>검사 키트 발송</b></p> <p>수거된 샘플을 통해 정밀 분석 진행</p> | <p><b>맞춤 결과 확인</b></p> <p>나만의 유전 정보와 건강 관련 인사이트 제공</p> |
|---|---|---|--|

## DTC 유전자 검사로 알 수 있는 정보

- |  |   |  |   |  |
|--|---|--|---|--|
| <input checked="" type="checkbox"/> 비만 | <input checked="" type="checkbox"/> 퇴행성 관절염 | <input checked="" type="checkbox"/> 면역력 저하 | <input checked="" type="checkbox"/> 혈압  | <input checked="" type="checkbox"/> 피부         |
| <input checked="" type="checkbox"/> 혈당 | <input checked="" type="checkbox"/> 탈모      | <input checked="" type="checkbox"/> 중성지방   | <input checked="" type="checkbox"/> 뼈건강 | <input checked="" type="checkbox"/> 비타민, 미네랄 등 |

# 강연 안내

※ 사전 Q&A  
QR코드를 스캔해 연사에게  
궁금한 점을 남겨주세요.

**DAY 3**  
7월 3일 (금)

사람과 AI 기술과 미래를 향한 동행

## 경영·TECH 강좌

08:30~09:40

### [경영] AI 시대 살아남는 조직의 공통점과 조직문화

AI는 단순히 새로운 도구가 아니라 조직의 구조와 일하는 방식을 근본적으로 바꾸는 변화입니다. 이 강연에서는 AI 시대에 살아남는 조직이 공통적으로 갖고 있는 문화와 리더십, 그리고 인간과 AI 가 함께 만들어가는 새로운 협업 모델을 살펴봅니다. 기술 중심 기업이 미래 경쟁력을 확보하기 위해 어떤 조직적 진화를 준비해야 하는지 구체적인 방향을 제시합니다.

**황성현** 교수  
가천대학교

현) 가천대학교 스타트업 칼리지 전임교수  
전) 카카오 인사총괄부사장  
전) 구글본사 Senior HRBP  
전) 구글코리아 Head of HR



10:00~11:10

### [기술] 우리 뇌가 만드는 미래 - 맥락, 상상력, 그리고 AI 시대 창의적 뇌의 조건

인간의 뇌는 단순한 기억 저장소가 아니라, 과거의 경험을 맥락으로 엮어 아직 존재하지 않는 미래를 상상하고 설계하는 창의적 엔진이다. 살아온 삶의 맥락 위에서 새로운 의미를 만들어내는 이 능력은 시가 쉽게 대체할 수 없다. 이 강연에서는 뇌가 어떻게 맥락·상상력·창의력의 토대가 되는지를 뇌과학의 시각으로 풀어내며, AI와 동행하면서도 인간 고유의 상상력으로 신사업과 미래를 설계할 수 있는 실질적 통찰을 나누고자 한다.

**이인아** 교수  
서울대학교

현) 서울대학교 뇌인지학과 교수  
전) 미국 아이오와 대학 심리학과 조교수  
전) 미국 보스턴대학 학습과 기억센터 박사후 연구원  
전) 한국뇌신경과학회 사무총장, 학술위원장



## 인문 강좌

08:30~09:40

### [역사/철학] 역사를 품은 리더의 자세

시대를 바꾼 리더가 가져야 하는 안목과 통찰을 알렉산드로스 대왕의 미래를 읽는 눈, 도전정신과 용기, 자해를 통해 알아본다. 또한 기술발전과 통찰이라는 주제로 역사를 바꾼 기술, 그 기술이 바꾼 사회의 메커니즘을 로마의 건축, 근대 산업혁명을 통해 알아보고 이를 통해 리더의 통찰과 시대를 읽는 태도를 살펴본다.

**임용한** 대표  
KJ인문경영연구원

현) KJ인문경영연구원 대표  
현) 칼럼리스트(동아일보 전쟁과 역사)  
전) 경기도 문화재 전문위원  
전) 충북대학교 연구교수



10:00~11:10

### [법률] 상속을 언제, 어떻게 준비할 것인가

누구나 본인이 상속을 받거나 본인이 상속을 해주어야 할 일이 생깁니다. 미리 준비하면 가족 간 분쟁도 막고 세금도 덜 낼 수 있습니다. 그 비결을 가정법원 판사 및 상속법 개정하는 법무부 심의관 출신 정재민 변호사가 쉽고, 정확하게 알려드립니다.

**정재민** 변호사  
JM파트너스

현) 법률사무소 JM파트너스 대표변호사  
전) 법무부 법무/송무심의관  
전) 판사  
전) 외교부 법률자문관/  
UN국제재판소 연구관



## 문화 강좌

08:30~09:40

### [미술] 완벽한 휴식을 위한 인생공간

일상을 영감으로 바꾸는 '인생 공간'의 발견법과 전략적 고립을 통한 '씹크 위크(Think Week)'의 실천 방안을 제시합니다. 몰입과 전환이 공존하는 공간의 조건을 건축가의 시선으로 탐구하며, 위대한 건축의 영감을 95%의 일상으로 이식합니다. 이를 통해 삶의 의미를 스스로 되묻는 주체적인 '공간 여행자'로 거듭나는 계기를 마련합니다.

**조성익** 교수  
홍익대학교

현) 홍익대학교 건축도시대학 교수  
현) tru건축사사무소 대표  
현) 서울시 공공건축가  
전) SOM 뉴욕 시니어 디자이너



10:00~11:10

### [예술] 예술 Eternal Light - Space 0

이강문은 백남준의 진공관 시대를 넘어, 빛과 메타(Meta)가 공존하는 21세기 현대미술의 정점을 조명합니다. 본 강의는 자연이라는 본질적 아날로그와 현대 테크놀로지가 충돌하며 빛어내는 에너지를 시각화 합니다. 이는 뉴미디어 아트의 경계를 넘어 새로운 예술 장르를 개척하는 과정이며, 동시에 인간 사유의 본질을 관통하는 깊이 있는 인문학적 담론이 될 것입니다.

**한호** 작가  
한호아트센터

현) HAC 아트센터 대표  
전) 베니스 비엔날레 - 베니스  
전) 브라질 리우자노 데이로 비엔날레 - 리우 브라질  
전) 프랑스 파리 세계 유네스코 세계본부 개인전  
전) 우즈베키스탄 타시켄트 국제 비엔날레 - 타시켄트



# 문화공연

감성의 시간, 명곡과 함께하는 특별한 밤

21:00~22:00



## 가수 신승훈

*Shin Seung Hun*



전년도 공연 현장

대한민국을 대표하는 발라드 아티스트이자 싱어송라이터 신승훈이 KOITA 하계포럼의 여름밤을 감성으로 채웁니다. 깊이 있는 보컬과 섬세한 해석, 세대를 아우르는 명곡들로 편안하면서도 품격 있는 무대를 선사합니다. 오랜 시간 사랑받아 온 대표곡들을 중심으로 관객과 교감하는 따뜻한 라이브 공연이 펼쳐질 예정입니다.



### 대표곡

- 미소 속에 비친 그대
- 보이지 않는 사랑
- 그 후로 오랫동안
- I Believe



### 공연 포인트

- 세대를 잇는 명곡 라이브
- 깊은 울림의 감성 발라드
- 품격 있는 여름밤 콘서트

# 강연안내

※ 사전 Q&A  
QR코드를 스캔해 연사에게  
궁금한 점을 남겨주세요.



## DAY 4

7월 4일 (토)

## 통합 강연

09:00~10:10

### 행복한 리더를 위한 정신과의사의 조언

리더십 교육을 그렇게 받는데 왜 안 될까? 리더십 교육의 핵심은 자기 자신에게 초점을 맞추는 것이다. 자신이 편안하고, 안정되고, 자신감이 있고, 여유가 넘쳐야 이를 바탕으로 상대와 관계를 맺고, 성장을 위해 돌격 앞으로, 성과를 내는 것이 진정한 리더다. 이 시간만큼은 모든 것을 잊고, 내려놓고, 오롯이 자기 자신에게 초점을 맞추어 보면 좋겠다. 자신이 가진 외적 성취, 명함과 자리를 내려놓고 자신이 얼마나 귀하고, 소중하고, 가치 있는지, 이를 위해 우리는 어떤 무기를 만들어야 하는지, 자신의 삶을 돌아보는 시간이 되길 바란다.

**신영철 교수**  
강북삼성병원

- 현) 강북삼성병원 정신의학과 교수
- 현) 대통령직속 정신건강정책혁신위원회 위원장
- 현) 강북삼성병원 기업정신건강연구소 소장
- 현) 참사랑병원 교육원장
- 현) (사)중독포럼 이사장



KOITA 회장배 친선골프 대회

# 문화체험

## DAY 2 7월 2일 (목)

**섬투어** 참가비 성인 95,000원 / 소인 90,000원



### 섬 속의 섬 우도8경 투어

중식[전복뚝배기]  
→ 우도8경 투어(검멀레, 서반백사 등)  
※신분증 필참

**문화체험** 참가비 성인 105,000원 / 소인 100,000원



### 제주도 핫플 신생 미디어 아트 “이너리스” 힐링 가득 제주 송당 “동화마을” 탐방

중식[풍낭한상차림] → 미디어 아트 이너리스 관람  
→ 송당 동화마을 산책 및 자유시간

**액티비티** 참가비 성인 / 소인 120,000원



### 제주도의 9.81테마파크 액티비티 체험 제주 산방산 배경의 핫 플레이스 카페 “원앤온리”

중식[전복뚝배기]  
→ 9.81테마파크(레이싱 2회, 서바이벌 1회) → 카페 원앤온리(음료 1잔)

**수상액티비티** 참가비 성인 135,000원 / 소인 130,000원

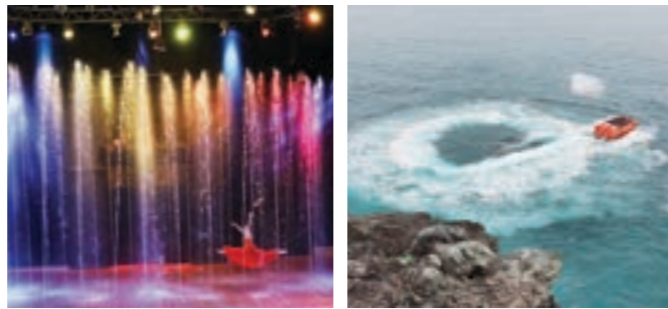

### 시원한 여름을 느낄 “제주스카이워터쇼” 관람 제주제트보트로 짜릿한 해상 레포츠!

중식[전복뚝배기] → 제주스카이워터쇼 관람  
→ 제주제트보트 → 더클립프 카페

## 안내 사항

- 롯데호텔에서 매일 11시 40분 경 출발하며, 코스별로 20명 이상 신청 시 운영됩니다.(미달 시 사전연락 예정)
- 소인은 12세 미만을 기준으로 합니다.
- 참가비에는 중식비, 입장료, 차량, 기사, 가이드 비용 등이 포함되어 있습니다.
- 문화체험 참가비는 사전 결제 원칙이나 현장 추가 접수도 가능합니다.

- 문의처 (주)무크투어 김종렬 부장  
TEL 070-4667-7421  
E-mail mook3@mooktour.com  
입금계좌 신한은행 100-021-433060  
(예금주: (주)무크투어) ※세금계산서는 별도 문의
- 렌터카 자유여행은 개별 예약 바랍니다.

## DAY 3 7월 3일 (금)

※ 사진출처: visitjeju.net

**자연투어** 참가비 성인 105,000원 / 소인 100,000원



### 제주도의 자연을 볼 수 있는 “한림공원” 놀면뭐하니 촬영장소였던 “도치돌 알파카 목장”

중식[전복돌솥비빔밥] → 한림공원(협재굴, 조류원 등 관람)  
→ 도치돌 알파카 목장(먹이주기 포함)

**힐링투어** 참가비 성인 105,000원 / 소인 100,000원

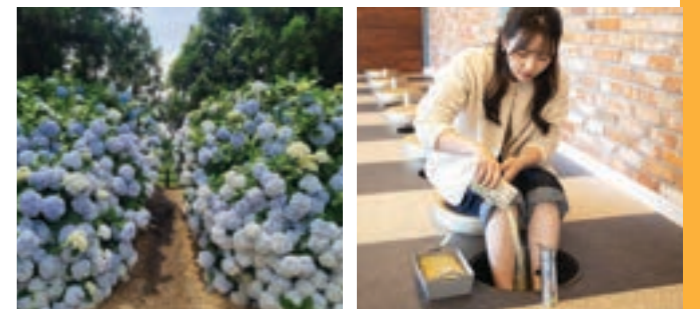

### 제주의 자연을 테마로 한 힐링농장 “보롬왓” 여행의 피로를 풀어줄 “녹차죽옥”

중식[닭사분사분+백숙+녹두죽] → 보롬왓  
→ 나무사이로카페(음료 1잔) → 녹차죽옥 체험

**문화체험1** 참가비 성인 / 소인 95,000원

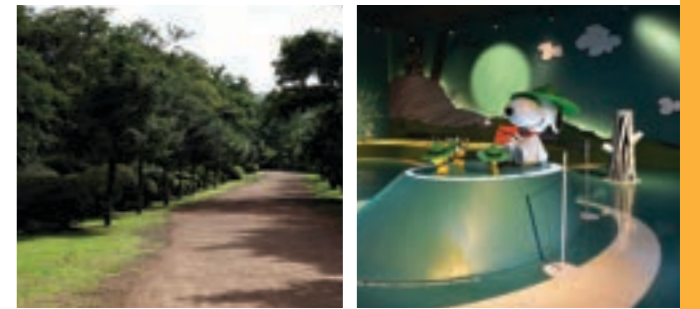

### 천년의 세월이 녹아든 비자나무 숲 “비자림” 제주 핫 플레이스 “스누피가든”

중식[전복돌솥비빔밥] → 비자림 → 스누피가든

**문화체험2** 참가비 성인 105,000원 / 소인 100,000원



### 제주의 자연과 농산물을 테마로 한 베이커리 “제주당” 제주에서 색다른 볼거리 “제주아트서커스”

중식[전복돌솥비빔밥]  
→ 제주당 힐링카페(음료 1잔) → 제주아트서커스 관람

**트레킹** 참가비 성인 95,000원 / 소인 85,000원

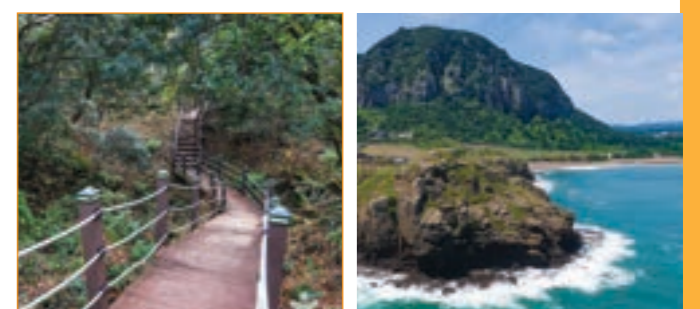

### 화순곶자왈 트레킹&산방산 유람선

중식[전복돌솥비빔밥] → 화순곶자왈 트레킹  
→ 산방산 유람선  
※트레킹화, 바람막이 등 트레킹장비 지참

# 문화체험 · 골프지도

※ 사진출처: visitjeju.net

# 친선경기

## 일정 안내

| 일자                               | 장소     | 참가비      | 비고   |
|----------------------------------|--------|----------|--|
| 7월 2일(목) 오후<br>KOITA 회장배 친선골프 대회 | 롯데스카이힐 | 330,000원 | 그린피, 캐디피, 카트, 그늘집 이용, 중식, 이동 차량의 비용이 포함되어 있습니다.<br>(단, 클럽하우스 내 주류 이용료는 개별 부담, 그늘집 1인 10,000원 상한) |
| 7월 3일(금) 오후                      |        | 350,000원 |  |

- 골프백 지참 시 회사명 및 성명을 필수 부착해주시기 바랍니다.
- 친선경기 참가비는 현장결제 불가합니다.(사전 계좌 입금 및 계산서 발행 가능)
- **취소요금 부과**  
롯데스카이힐 경기일 기준 하루 전 20%, 당일 취소 시 30% 위약금 부과
- **문의처**  
**인재개발서비스팀**  
TEL 02-3460-9137, 9139 E-mail summer@koita.or.kr  
입금계좌 우리은행 1006-401-222473 (예금주: (사)한국산업기술진흥협회)

## 롯데스카이힐

롯데스카이힐은 남쪽으로 시원하게 펼쳐진 에메랄드빛 서귀포 앞바다와 산방산이 보이는 코스와 어깨너머 북쪽으로 한라산을 등무 삼아 자리한 코스까지 자연을 거스르지 않고 제주의 자연환경을 보전, 활용한 자연친화적인 클럽이다. 가장 이상적인 컨디션으로 골프를 즐길 수 있는 고도에 위치하고 있으며, 홀과 홀 사이의 골이 깊지 않고 주변의 나무들이 바람막이 역할을 하여 바람의 방해가 적다. 뛰어난 지리적 형상과 경관을 표현하고 차별화함으로써 예술적 감동을 느낄 수 있다.

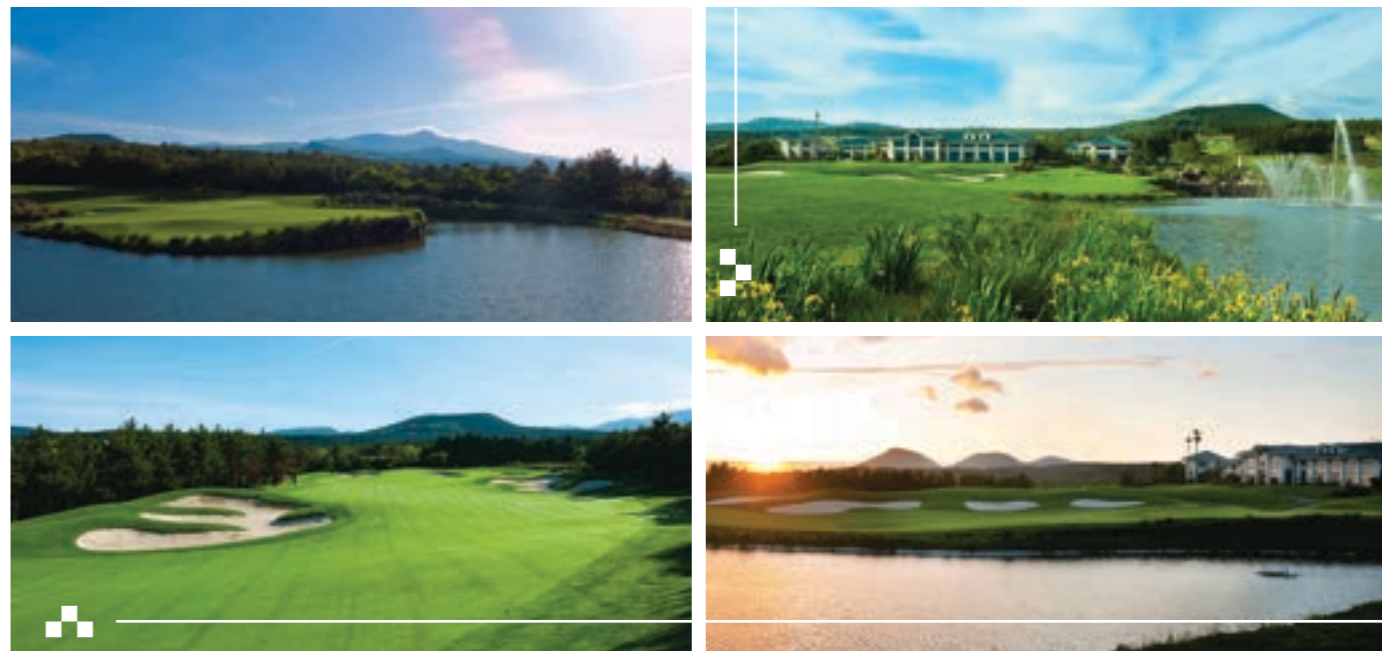

# 숙박안내

| 객실종류 |                    | 객실요금(1박기준) | 비고   |
|------|--------------------|------------|--|
| 디럭스  | 마운틴 패밀리 트윈(제한적인 뷰) | 326,700원   | - 보조 침구 1일 1개당 48,400원 추가요금 부과<br>※ 온돌, 샤롯데 객실은 보조 침구 추가 불가<br><br>- 패밀리트윈 변경 시 1박당 48,400원 추가요금 부과<br><br>- 일화용품 줄이기 캠페인에 따라 '칫솔, 치약, 면도기, 헤어샴푸'는 유료 제공 |
|      | 마운틴 더블 또는 트윈       | 350,900원   |  |
|      | 가든 더블              | 399,300원   |  |
|      | 온돌 더블              | 399,300원   |  |
| 샤롯데  | 오션 더블              | 471,900원   |  |
| 프리미어 | 오션 더블              | 532,400원   |  |

- **결제** 호텔 체크인 시 개별 정산(단체 할인요금으로 봉사료 10% 및 부가세 10% 포함)
- **문의처** 롯데호텔제주 예약실 TEL 02-759-7050 E-mail rsv.hotel.jeju@lotte.net
- 호텔 체크인은 15시부터 가능합니다.
- **취소요금 부과**  
※ 투숙 2~1일 전 취소는 1박 비용의 50% ※ 당일 취소 및 No show는 100% 적용

| 식당명 | 타임 | 위치 | 이용 시간       |
|-----|----|----|-------------|
| 라세느 | 뷔페 | 6F | 06:30~10:30 |

# 스파&가든 해온(he:on)

사계절 따뜻한 럭셔리 스파&가든 해온(海濼). 바다 해(海)와 따뜻한 온(濼)을 품은 이름처럼 제주의 자연을 그대로 닮은 사계절 온수풀입니다. 별빛이 쏟아지는 제주의 밤하늘 아래 즐기는 따뜻한 스위밍, 제주의 자연과 완벽한 조화를 이룬 이국적인 정원에서 산책은 천상의 휴식을 선사합니다.

- **이용시간** 09:00~23:00



# 유아 돌봄 프로그램 및 도슨트 투어 안내

롯데호텔 제주에서는 쿠키만들기, 도슨트 투어 등 다양한 가족참여 프로그램인 ACE(Active & Creative Entertainer) 프로그램을 운영합니다. ※ 한국산업기술진흥협회에서 진행하는 ACE 프로그램은 기존 호텔 가격보다 할인된 가격으로 제공됩니다

| 일정                         | 프로그램   | 비용      | 내용   |
|----------------------------|--|---------|--|
| 7.2(목)<br>10:00~11:00      | 키즈 쿠키클래스: 과자집 만들기<br>     | 15,000원 | - 대상 : 48개월-초등학생<br>- 당일 취소 시 1인 50% 위약금이 부과되며, 취소 및 변경은 전날 18시까지 가능<br>- 최대인원 : 30명 (최소인원 없음)<br>- 시간 : 50분 |
| 7.3(금)<br>10:00~11:00      | 키즈 아트클래스: 아자수 방향제 만들기<br> | 15,000원 | - 대상 : 48개월-초등학생<br>- 당일 취소 시 1인 50% 위약금이 부과되며, 취소 및 변경은 전날 18시까지 가능<br>- 최대인원 : 30명 (최소인원 없음)<br>- 시간 : 50분 |
| 7.2(목)~3(금)<br>14:00~15:00 | 도슨트 투어<br>              | 10,000원 | - 대상 : 성인<br>- 호텔 및 원생정원 도슨트 투어<br>- 테이크아웃 음료 제공<br>- 시간 : 1시간   |

- 모든 프로그램은 사전예약제로 운영되며, 호텔 사정 및 기상여건에 따라 변동될 수 있습니다.
- **문의처** 하계포럼 사무국 TEL 02-3460-9134, 9139 E-mail summer@koita.or.kr



# 항공 안내

| 구간          | CJU행<br>7월 1일(수) | CJU발<br>7월 4일(토) | 항공료(왕복)  |                |                | 항공사  |
|-------------|------------------|------------------|----------|----------------|----------------|------|
|             |                  |                  | 성인       | 경로<br>(65세 이상) | 소인<br>(13세 미만) |      |
| 서울(김포) ↔ 제주 | KE1107 / 12:45   | KE1238 / 14:40   | 262,200원 | 243,600원       | 211,700원       | 대한항공 |
|             | KE1113 / 13:15   | KE1238 / 14:40   |          |                |                |      |
|             | KE1113 / 13:15   | KE1244 / 15:20   |          |                |                |      |
|             | KE1121 / 13:45   | KE1244 / 15:20   |          |                |                |      |
| 부산 ↔ 제주     | KE1517 / 10:25   | KE1538 / 14:50   | 225,200원 | 210,300원       | 184,000원       | 대한항공 |
| 청주 ↔ 제주     | KE1717 / 14:05   | KE1722 / 14:50   | 242,200원 | 225,600원       | 196,700원       | 대한항공 |
| 광주 ↔ 제주     | KE1607 / 10:40   | KE1620 / 16:05   | 206,200원 | 193,200원       | 169,700원       | 대한항공 |
| 대구 ↔ 제주     | KE1569 / 11:05   | KE1576 / 16:35   | 240,200원 | 223,800원       | 195,200원       | 대한항공 |

## 안내 사항

- 항공료는 항공요금(왕복), 유류할증료, 공항 이용료, 여행사 발권수수료(1만원)가 포함된 금액입니다.  
 ※ 발권 시 유류할증료 변동 등으로 요금이 다소 변경될 수 있습니다.  
 ※ 항공 취소 시 여행사 발권수수료(1만원)는 환불되지 않습니다.  
 ※ 경로: 출발일 기준 1961년 생일 이후 출생자 / 소인: 출발일 기준 2013년 생일 이전 출생자
- 항공 예약  
 항공 스케줄은 성수기 시즌으로 인하여 일부 변경될 수 있으며, 좌석이 한정된 관계로 접수순으로 신청을 마감하오니 가급적 빠른 예약 바랍니다.  
 · 지정 여행사 (주)무크투어 항공 예약, 결제(카드가능) 및 변경·발권 ※ 항공료는 계산서 발급이 불가합니다.  
 담당 윤소미 이사 TEL 02-734-0712 E-mail 99seungju@hanmail.net  
 입금계좌 신한은행 100-021-433060 (예금주: (주)무크투어)  
 ※ 상기 외 다른 일정으로 예약을 원할 경우 전화문의 바랍니다.
- 취소수수료 안내  
 · 대한항공 출발 전 편도 3,000원 / 출발 후 취소 18,000원

# 참가 안내

- 기간/장소 2026년 7월 1일(수)~4일(토)[3박 4일], 롯데호텔 제주(중문단지 소재)
- 참가대상 회원사, 유관기관 임직원 및 가족
- 참가비 150만 원(1사 2인 기준 / 추가참석: 13세 이상(40만 원/인), 13세 미만(20만 원/인), 미취학 무료)  
 ※ 환영만찬 1회, 조식 3회 포함(숙박, 항공, 자율프로그램(친선경기, 문화체험 등)은 개별 부담)
- 신청기간 6월 8일(월)까지 ※ 선착순 신청으로 조기 마감될 수 있음
- 참가신청 하계포럼 홈페이지(summer.koita.or.kr) 온라인 신청 (※ 오프라인 신청 불가)  
 - 홈페이지 접속 후 참가인원, 항공, 숙박 및 프로그램(강연, 문화체험, 친선경기 등) 신청 (단, 항공 및 숙박은 홈페이지 선택사항 외에 개별적으로 예약 및 이용 가능)  
 - 신청내역 변경은 접수 마감일 6월 8일(월)까지 홈페이지에서 가능하며, 제출 이후 변경 시 사무국 문의
- 참가문의 인재개발서비스팀 TEL 02-3460-9137 E-mail summer@koita.or.kr
- 취소 수수료 및 환불  
 · 취소 수수료 6월 19일(금) 까지 취소시 수수료 없음  
 6월 20일(토)~6월 24일(수)까지 취소 시 수수료: 참가비의 20%  
 6월 25일(목)~6월 30일(화)까지 취소 시 수수료: 참가비의 50%  
 7월 1일(수)부터 취소 시 수수료: 참가비의 100%  
 · 환불: 참가비 중 취소일자에 따른 수수료를 제외한 금액을 행사종료 이후 지급



하계포럼 신청 바로가기

## 신청 및 비용처리 절차

| 온라인 신청   |  |   |
|--|--|---|
| 참가비 / 친선경기   | 항공 / 문화체험  | 숙박  |
| 한국산업기술진흥협회<br>(신청 후 입금, 계산서 발행)                        | (주)무크투어<br>(현장 카드결제 또는 계좌입금)   | 롯데호텔 제주<br>(현장 결제)  |
| [계좌번호]<br>우리은행 1006-401-222473                         | [계좌번호]<br>신한은행 100-021-433060  | 호텔이용 후 체크아웃 시<br>(개별 결제)  |
| [예금주]<br>한국산업기술진흥협회                                    | [예금주]<br>(주)무크투어   |   |
| 계산서 발급   | Invoice 또는 영수증 발급  | 영수증 발급  |
| 한국산업기술진흥협회<br>T. 02-3460-9134<br>E. summer@koita.or.kr | (주)무크투어 항공 윤소미 이사<br>T. 02-734-0712<br>(주)무크투어 관광 김종렬 부장<br>T. 070-4667-7421 | 롯데호텔 제주<br>예약실<br>T. 02-759-7050<br>E. rsv.hotel.jeju@lotte.net |